

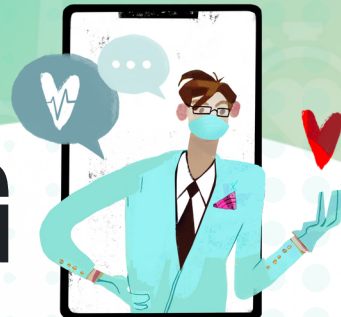

GUIDE PARTAGE ECG



Étape 1

Nous contacter !

Étape 2

Enregistrer Holter

Étape 3

Dépôt de fichier

Étape 4

Retour par mail





NOUS CONTACTER !



Étape 1

Afin de mettre en place votre espace sécurisé,
rendez-vous sur notre site:

www.holtersuppliessas.com

Ou directement par mail:

analysehsup@gmail.com

Analyse longue durée

Nous vous proposons une analyse de vos données Holter AFT
par nos experts en cardiologie via mail.





ENREGISTRER HOLTER



Etape 2

Ouvrir QuickReader et cliquer sur



Sélectionner le(s) fichier(s) souhaité(s) et cliquer sur "**Transférer par INTERNET**"

18/11/2011	Longue durée BX	dr TX	Imprimé	21j. + 22:56:37	-	-	FA
18/11/2011	BL corrige Cardia		Imprimé	21j. + 22:56:37	-	-	FA
17/02/2010	Mx P		Imprimé	23:54:24	-	-	-
17/02/2010	Mx P		Imprimé	23:54:24	-	-	-

EFFACER	COPIER vers Archives	Déplacer vers Archives	Transférer par INTERNET
---------	----------------------	------------------------	-------------------------

Dans la nouvelle fenêtre, choisir le mode d'enregistrement souhaité en bas à droite:

- **Transfert normal du dossier (complet)**

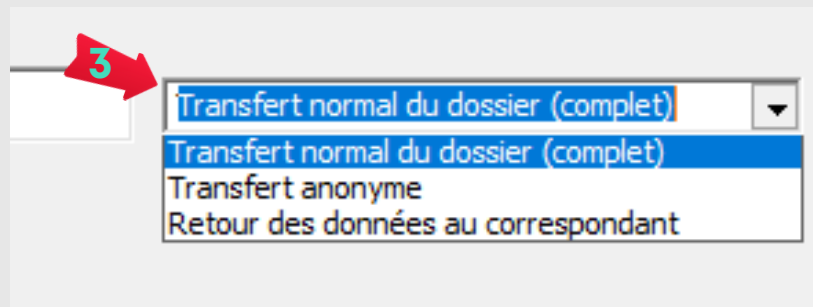

Bravo ! Votre fichier **.hsp** est dans votre dossier prédéfini

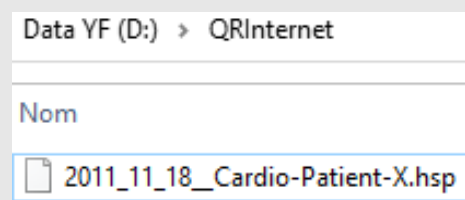



DÉPÔT DE FICHIER



Étape 3

Nom du site :

<https://holtersuppliessas.netexplorer.pro>

Une fois votre demande d'analyse acceptée par Holter Supplies, un lien d'échange sera envoyé via mail sur la messagerie fournie par vos soins.



Ouvrir le message pour accéder au lien de dépôt.

Vous pouvez maintenant déposer votre fichier en le glissant sur la nouvelle fenêtre ouverte.

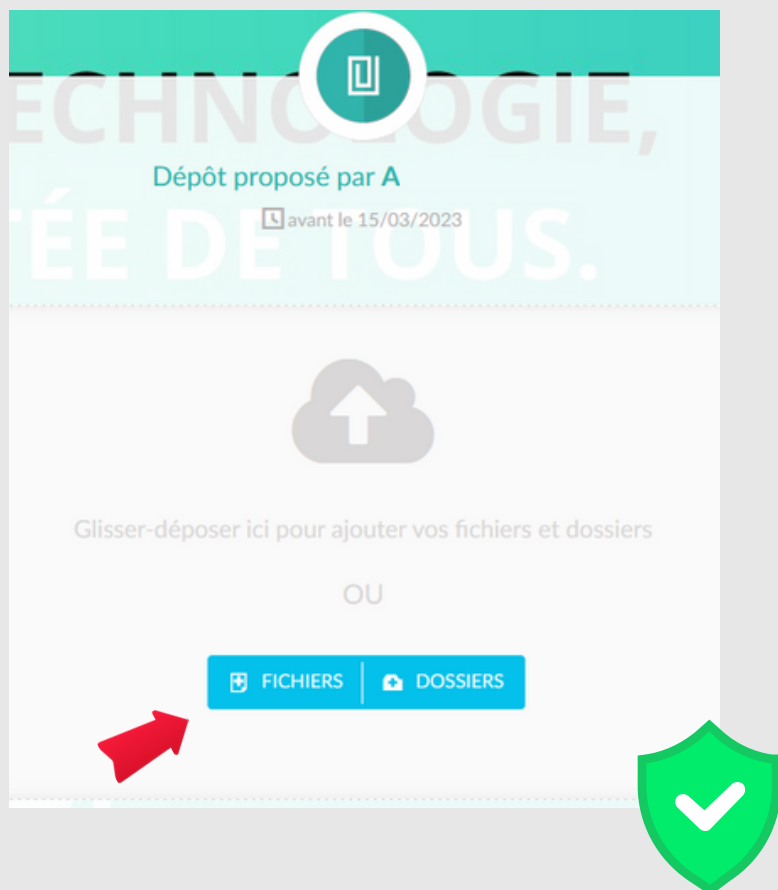



RETOUR PAR MAIL



Étape 4

Une fois le rapport d'analyse disponible, vous recevrez un nouveau message, afin d'accéder au lien de téléchargement.



Vous pouvez ouvrir le dossier **02-Retour analyse** pour récupérer votre rapport d'analyse et **télécharger** le(s) fichier(s) !

